



รายงานสถิติการให้บริการ
งานประชุมสำนักงานสภามหาวิทยาลัยพะเยา
ประจำปีงบประมาณ 2568
(รอบ 12 เดือน)
(ตั้งแต่วันที่ 1 ตุลาคม 2567 - 30 กันยายน 2568)

งานประชุม สำนักงานสภามหาวิทยาลัยพะเยา มีหน้าที่รับผิดชอบในการดำเนินงานด้านการประชุม สภามหาวิทยาลัยอย่างเป็นระบบและถูกต้องตามระเบียบครอบคลุมการจัดทำระเบียบวาระการประชุม เอกสารประกอบ รายงานการประชุม และการจัดเก็บมติที่ประชุมรวมถึงการประสานงานด้านเอกสาร การเสนอระเบียบ ข้อบังคับ และหนังสือต่าง ๆ เพื่อนำเสนอต่อนายกสภามหาวิทยาลัยตลอดจนการบริหาร จัดการด้านการจัดประชุม ระบบสารสนเทศ และการจัดทำรายงานผลการดำเนินงานประจำปีของสภา มหาวิทยาลัยพะเยา

การนำเข้าวาระการประชุม

การนำเข้าวาระการประชุมสภามหาวิทยาลัยพะเยา ประจำปีงบประมาณ 2568 ที่ผ่านมามี หน่วยงานภายในนำเข้าวาระการประชุมสภามหาวิทยาลัยพะเยาในคราวประชุมแต่ละครั้งในปีงบประมาณ 2568 จำนวน 274 เรื่อง ดังนี้

ตารางการนำเข้าวาระการประชุมสภามหาวิทยาลัยพะเยา ประจำปีงบประมาณ 2568

การประชุมสภา ครั้งที่	วาระการนำเข้า	จำนวนเรื่อง	หมายเหตุ
ครั้งที่ 1/2568	วาระที่ 1 เรื่อง แจ้งเพื่อทราบ	7	
	วาระที่ 2 เรื่อง พิจารณารับรองรายงานการประชุม	1	
	วาระที่ 3 เรื่อง สืบเนื่อง	0	
	วาระที่ 4 เรื่อง เสนอเพื่อพิจารณา	23	
	วาระที่ 5 เรื่องอื่น ๆ	3	
	รวม		34
ครั้งที่ 2/2568	วาระที่ 1 เรื่อง แจ้งเพื่อทราบ	7	
	วาระที่ 2 เรื่อง พิจารณารับรองรายงานการประชุม	1	
	วาระที่ 3 เรื่อง สืบเนื่อง	0	
	วาระที่ 4 เรื่อง เสนอเพื่อพิจารณา	16	
	วาระที่ 5 เรื่องอื่น ๆ	3	
	รวม		27
ครั้งที่ 3/2568	วาระที่ 1 เรื่อง แจ้งเพื่อทราบ	4	
	วาระที่ 2 เรื่อง พิจารณารับรองรายงานการประชุม	1	
	วาระที่ 3 เรื่อง สืบเนื่อง	0	
	วาระที่ 4 เรื่อง เสนอเพื่อพิจารณา	19	
	วาระที่ 5 เรื่องอื่น ๆ	5	
	รวม		29
ครั้งที่ 4/2568	วาระที่ 1 เรื่อง แจ้งเพื่อทราบ	5	
	วาระที่ 2 เรื่อง พิจารณารับรองรายงานการประชุม	1	
	วาระที่ 3 เรื่อง สืบเนื่อง	0	
	วาระที่ 4 เรื่อง เสนอเพื่อพิจารณา	35	
	วาระที่ 5 เรื่องอื่น ๆ	3	
	รวม		44

ตารางการนำเข้า (ต่อ)...

ตารางการนำเข้าวาระการประชุมสภามหาวิทยาลัยพะเยา ประจำปีงบประมาณ 2568 (ต่อ)

การประชุมสภา ครั้งที่	วาระการนำเข้า	จำนวนเรื่อง	หมายเหตุ
วาระพิเศษ	วาระที่ 1 เรื่อง แจ้งเพื่อทราบ	1	
ครั้งที่ 1/2568	วาระที่ 2 เรื่อง พิจารณารับรองรายงานการประชุม	0	
	วาระที่ 3 เรื่อง สืบเนื่อง	0	
	วาระที่ 4 เรื่อง เสนอเพื่อพิจารณา	14	
	วาระที่ 5 เรื่องอื่น ๆ	0	
	รวม	15	
วาระพิเศษ	วาระที่ 1 เรื่อง แจ้งเพื่อทราบ	2	
ครั้งที่ 2/2568	วาระที่ 2 เรื่อง พิจารณารับรองรายงานการประชุม	0	
	วาระที่ 3 เรื่อง สืบเนื่อง	0	
	วาระที่ 4 เรื่อง เสนอเพื่อพิจารณา	1	
	วาระที่ 5 เรื่องอื่น ๆ	1	
	รวม	4	
ครั้งที่ 5/2568	วาระที่ 1 เรื่อง แจ้งเพื่อทราบ	3	
	วาระที่ 2 เรื่อง พิจารณารับรองรายงานการประชุม	2	
	วาระที่ 3 เรื่อง สืบเนื่อง	0	
	วาระที่ 4 เรื่อง เสนอเพื่อพิจารณา	18	
	วาระที่ 5 เรื่องอื่น ๆ	2	
	รวม	25	
ครั้งที่ 6/2568	วาระที่ 1 เรื่อง แจ้งเพื่อทราบ	8	
	วาระที่ 2 เรื่อง พิจารณารับรองรายงานการประชุม	1	
	วาระที่ 3 เรื่อง สืบเนื่อง	1	
	วาระที่ 4 เรื่อง เสนอเพื่อพิจารณา	18	
	วาระที่ 5 เรื่องอื่น ๆ	3	
	รวม	31	
ครั้งที่ 7/2568	วาระที่ 1 เรื่อง แจ้งเพื่อทราบ	2	
	วาระที่ 2 เรื่อง พิจารณารับรองรายงานการประชุม	1	
	วาระที่ 3 เรื่อง สืบเนื่อง	0	
	วาระที่ 4 เรื่อง เสนอเพื่อพิจารณา	23	
	วาระที่ 5 เรื่องอื่น ๆ	4	
	รวม	30	
ครั้งที่ 8/2568	วาระที่ 1 เรื่อง แจ้งเพื่อทราบ	1	
	วาระที่ 2 เรื่อง พิจารณารับรองรายงานการประชุม	1	
	วาระที่ 3 เรื่อง สืบเนื่อง	0	
	วาระที่ 4 เรื่อง เสนอเพื่อพิจารณา	26	
	วาระที่ 5 เรื่องอื่น ๆ	7	
	รวม	35	

การนำเข้าวาระการประชุมสภามหาวิทยาลัยพะเยา ประจำปีงบประมาณ 2568

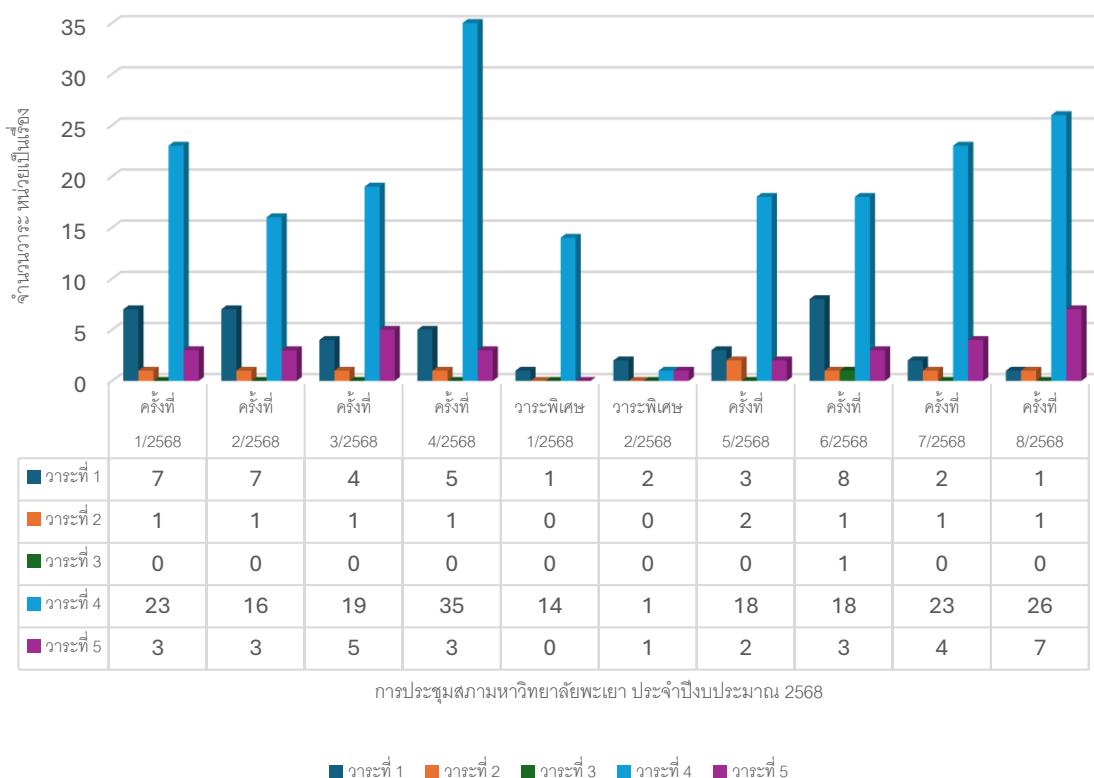

การประชุมสภามหาวิทยาลัยพะเยา ประจำปีงบประมาณ 2568

กราฟแสดงข้อมูล : จำนวนการนำเข้าวาระการประชุมสภา

การจัดประชุมสภามหาวิทยาลัยพะเยา

การจัดประชุมสภามหาวิทยาลัยพะเยา ประจำปีงบประมาณ 2568 ดำเนินการจัดประชุมสภาในรูปแบบ On-site และรูปแบบ On-line (ผ่านโปรแกรม Zoom) จำนวน 10 ครั้งและมีผู้เข้าร่วมการประชุมดังนี้

ตารางการจัดประชุมสภามหาวิทยาลัยพะเยาและผู้เข้าร่วมการประชุม ประจำปีงบประมาณ 2568

การประชุมครั้งที่	วันที่	คณะกรรมการ (ผู้เข้าร่วม)	คณะกรรมการ ผู้เข้าร่วมผ่าน Zoom	เจ้าหน้าที่ร่วมการประชุม	คณะกรรมการ (ไม่เข้าร่วม)	ผู้เข้าร่วมชี้แจง	หมายเหตุ
ครั้งที่ 1/2568	25/01/2568	15	5	3	2	4	
ครั้งที่ 2/2568	15/03/2568	18	3	3	1	1	
ครั้งที่ 3/2568	26/04/2568	19	1	3	2	2	
ครั้งที่ 4/2568	8/06/2568	19	2	2	1	1	

วาระพิเศษ 1/2568	21/06/2568	23	2	3	-	-	
วาระพิเศษ 2/2568	16/07/2568	17	2	3	-	1	
ครั้งที่ 5/2568	16/08/2568	21	3	3	1	3	
ครั้งที่ 6/2568	13/09/2568	23	2	3	-	3	
ครั้งที่ 7/2568	25/11/2568	22	3	3	-	4	
ครั้งที่ 8/2568	13/12/2568	20	4	3	-	1	

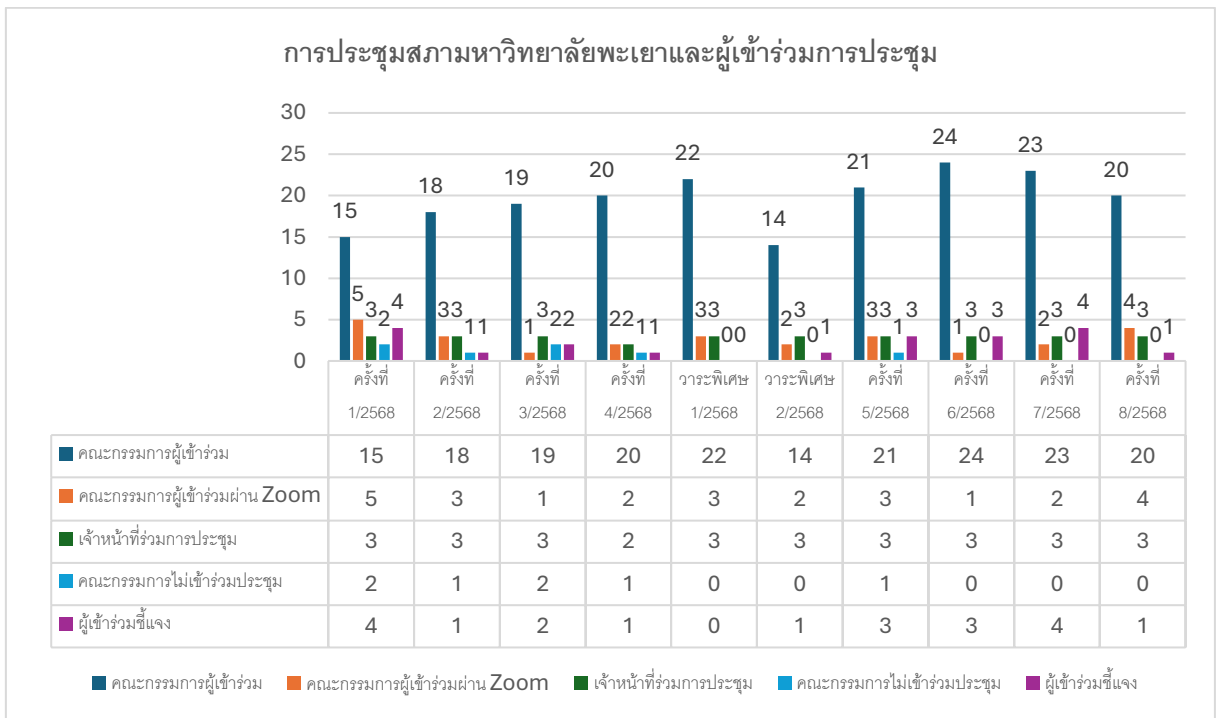

กราฟแสดงข้อมูล : การประชุมสภามหาวิทยาลัยพะเยาและผู้เข้าร่วมการประชุม

การจัดส่งมติที่ประชุมสภามหาวิทยาลัยพะเยา

หลังการดำเนินการประชุมของคณะกรรมการสภามหาวิทยาลัยพะเยาดำเนินการเสร็จเป็นที่เรียบร้อยแล้ว งานประชุมจะดำเนินการจัดส่งมติที่ประชุมตามวาระการประชุมต่าง ๆ ที่หน่วยงานขออนุญาตเข้าการประชุมสภาในครั้งนั้น โดยใน 1 ปีงบประมาณที่ผ่านมา มีการจัดส่งมติการประชุมทั้งสิ้น ดังนี้

ตารางการจัดส่งมติที่ประชุมสภามหาวิทยาลัยพะเยา

ลำดับที่	หน่วยงาน/ส่วนงาน	จำนวนการจัดส่งมติสภา	หมายเหตุ
1	กองการเจ้าหน้าที่	3	
2	กองกฎหมาย	19	
3	กองกลาง	15	
4	กองบริการการศึกษา	81	
5	หน่วยตรวจสอบภายใน	4	
6	กองบริหารงานวิจัย	4	
7	วิทยาเขตเชียงราย	1	
8	สถาบันนวัตกรรมและถ่ายทอดเทคโนโลยี	3	
9	โรงเรียนสาธิตมหาวิทยาลัยพะเยา	3	
10	สำนักงานอธิการบดีมหาวิทยาลัยพะเยา	6	
11	กองคลัง	4	
12	กองแผนงาน	5	

ตารางการจัดส่งมติที่ประชุมสภามหาวิทยาลัยพะเยา (ต่อ)

ลำดับที่	หน่วยงาน/ส่วนงาน	จำนวนการจัดส่งมติสภา	หมายเหตุ
13	กองพัฒนาคุณภาพนิสิตและนิสิตพิการ (ชื่อใหม่ ศูนย์ศิลปะและวัฒนธรรมล้านนา)	1	
14	คณะนิติศาสตร์	2	
15	คณะสหเวชศาสตร์	2	
16	กองอาคารสถานที่	1	
17	คณะเภสัชศาสตร์	1	
18	สภาพนักงาน	1	
19	คณะสาธารณสุขศาสตร์	2	
20	กองกิจการนิสิต	1	
21	คณะแพทยศาสตร์	2	
22	คณะวิศวกรรมศาสตร์	1	
23	โรงพยาบาลมหาวิทยาลัยพะเยา	1	
24	สถาบันนวัตกรรมและการเรียนรู้	1	
รวมจัดส่งมติที่ประชุมสภาฯ ในปีงบประมาณ 2568 จำนวน		164	

การจัดส่งมติที่ประชุมสภามหาวิทยาลัยพะเยา ประจำปีงบประมาณ 2568

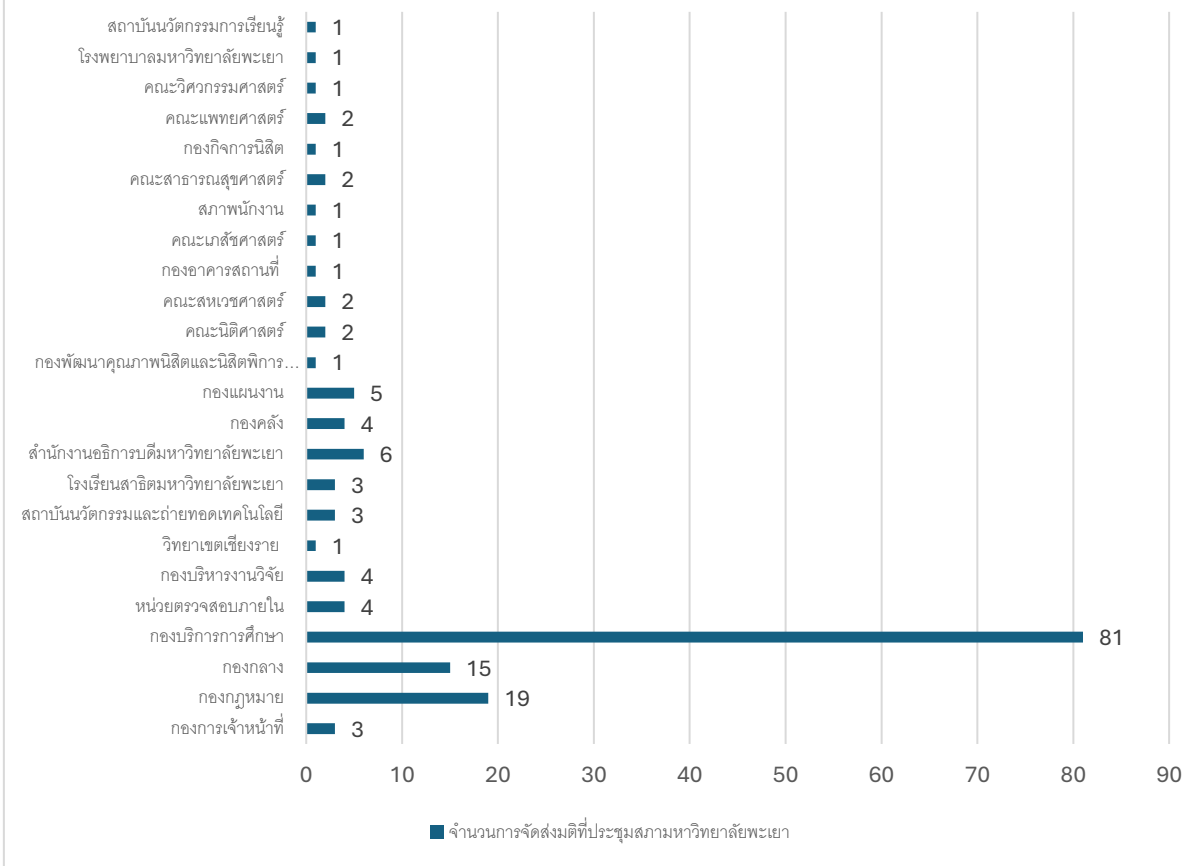

กราฟการจัดส่งมติที่ประชุมสภามหาวิทยาลัยพะเยา

การขอสำเนามติที่ประชุมสภามหาวิทยาลัยพะเยา
ประจำปีงบประมาณ พ.ศ. 2568 ได้ 2 ช่องทาง ดังนี้

1. การขอสำเนามติที่ประชุมสภามหาวิทยาลัยพะเยา ผ่านช่องทางรูปแบบเอกสาร โดยใช้วิธีการออกแบบฟอร์มขอมติประชุมสภามหาวิทยาลัยพะเยา (รูปแบบเอกสาร) สามารถรับได้ที่สำนักงานสภามหาวิทยาลัยพะเยา หรือ download แบบฟอร์มผ่านทางเว็บไซต์สำนักงานสภามหาวิทยาลัยพะเยา www.council-new.up.ac.th และจัดส่งแบบฟอร์มได้ที่สำนักงานสภามหาวิทยาลัยพะเยา หรือผ่านช่องทาง DMS สรุปได้ดังนี้

ตารางการรับคำร้องขอสำเนามติที่ประชุมสภามหาวิทยาลัยพะเยา รูปแบบ เอกสาร หรือผ่านช่องทาง DMS

ลำดับ	เดือน	จำนวนผู้ใช้บริการ	หมายเหตุ
1	ตุลาคม 2567	ไม่มี	
2	พฤศจิกายน 2567	ไม่มี	
3	ธันวาคม 2567	ไม่มี	
4	มกราคม 2568	ไม่มี	
5	กุมภาพันธ์ 2568	ไม่มี	
6	มีนาคม 2568	ไม่มี	
7	เมษายน 2568	ไม่มี	
8	พฤษภาคม 2568	ไม่มี	
9	มิถุนายน 2568	ไม่มี	
10	กรกฎาคม 2568	ไม่มี	
11	สิงหาคม 2568	ไม่มี	
12	กันยายน 2568	ไม่มี	

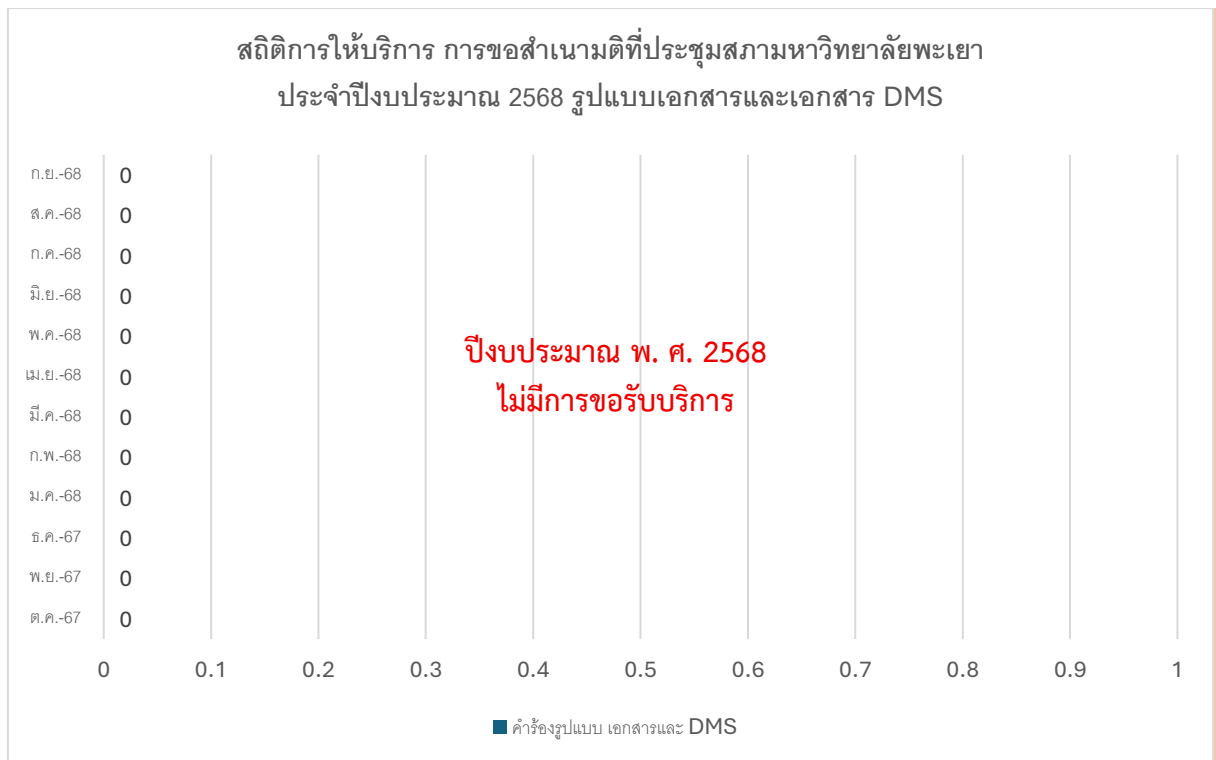

กราฟแสดงข้อมูล : สถิติการให้บริการการขอสำเนามติที่ประชุมสภามหาวิทยาลัยพะเยา

2. การขอสำเนา...

2. การขอสำเนามติที่ประชุมสภามหาวิทยาลัยพะเยา ผ่านช่องทางระบบขอสำเนามติที่ประชุมสภาฯ โดยใช้วิธีการออกแบบฟอร์มออนไลน์ผ่านเว็บไซต์สำนักงานสภามหาวิทยาลัยพะเยา www.council-new.up.ac.th สรุปได้ดังนี้

ตารางการรับคำร้องขอสำเนามติที่ประชุมสภามหาวิทยาลัยพะเยา ผ่านระบบขอสำเนามติที่ประชุมสภาฯ

ลำดับ	เดือน	จำนวนผู้ใช้บริการ	หมายเหตุ
1	ตุลาคม 2567	ไม่มี	อยู่ระหว่างการพัฒนาระบบ
2	พฤศจิกายน 2567	ไม่มี	
3	ธันวาคม 2567	ไม่มี	
4	มกราคม 2568	ไม่มี	
5	กุมภาพันธ์ 2568	ไม่มี	
6	มีนาคม 2568	ไม่มี	
7	เมษายน 2568	ไม่มี	
8	พฤษภาคม 2568	ไม่มี	
9	มิถุนายน 2568	ไม่มี	
10	กรกฎาคม 2568	ไม่มี	
11	สิงหาคม 2568	ไม่มี	
12	กันยายน 2568	ไม่มี	



กราฟแสดงข้อมูล : สถิติการให้บริการการขอสำเนามติที่ประชุมสภามหาวิทยาลัยพะเยา